

Bilancio Sociale 2008



SEDI:
Imola, via Amendola 8

Castel San Pietro Terme, via Mazzini 41

www.auserimola

auserimola@auserimola.it

Sommario:

LA CARTA DEI VALORI

PROFILO AUSER IMOLA

AUSER VOLONTARIATO E AUSER TERRITORIALE

L'ARTICOLAZIONE TERRITORIALE

IL GOVERNO E LE RISORSE UMANE

IL CONTESTO DI RIFERIMENTO

I PORTATORI DI INTERESSI

LE RISORSE ECONOMICHE E FINANZIARIE

LA DOTAZIONE PATRIMONIALE

IL PERSEGUIMENTO DELLA MISSIONE

LE ATTIVITA' DI AUSER IMOLA

AIUTO ALLA PERSONA

PRESTAZIONI AMBULATORIALI E A DOMICILIO

ATTIVITA' A SOSTEGNO DEL'ANZIANO

SOSTEGNO A PORTATORI DI HANCAP E ALLLE LORO FAMIGLIE

COMPAGNIA TELEFONICA FILO D'ARGENTO

TUTELA

TURISMO SOCIALE

ATTIVITA' SOCIALIZZANTI

PROGETTI FINALIZZATI

CORSI RIVOLTI ALLA SALVAGUARDI DELLA QUALITA' DELLA VITA

ATTIVITA' DI PROMOZIONE SOCIALE

CARTA DEI VALORI



L'Auser è una "Associazione di progetto" tesa alla valorizzazione delle persone e delle loro relazioni, ispirata a principi di equità sociale, di rispetto e valorizzazione delle differenze, di tutela dei diritti, di sviluppo delle opportunità e dei beni comuni.

L' Auser si propone i seguenti valori-obiettivo:

1.Sviluppare il volontariato, le attività di promozione sociale, l'educazione degli adulti, la solidarietà internazionale, con particolare riferimento alle persone anziane e ai rapporti intergenerazionali.

2.Sostenere le persone, migliorarne la qualità della vita e delle relazioni, orientarle all'esercizio della solidarietà.

3.Difendere e sviluppare le capacità conoscitive e attive, anche residue, delle persone.

4.Promuovere sul territorio reti associative e strutture di servizio a sostegno delle responsabilità familiari e di prossimità (buon vicinato) in sinergia con le istituzioni pubbliche.

5.Promuovere la cittadinanza attiva favorendo la partecipazione responsabile delle persone alla vita e ai servizi della comunità locale, alla tutela, valorizzazione ed estensione dei beni comuni culturali e ambientali, alla difesa ed ulteriore sviluppo dei diritti di tutti.

6.Rinsaldare e rinnovare le comunità locali come realtà solidali aperte, plurali, inclusive.



PROFILO DI AUSER IMOLA

Auser, Associazione per l'autogestione dei servizi e la solidarietà costituita su iniziativa della Cgil e dello Spi-Cgil come associazione senza fini di lucro, fa parte di una rete che si estende a livello nazionale con sede a Roma . Al 31/12/2007 contava 270.000 iscritti, di cui 40.000 volontari attivi e 1.412 sedi in tutta Italia.

Il 20 Febbraio 1991 a Imola, presso la sede dello SPI CGIL, nasce l' Associazione denominata "CENTRO DI ATTIVITA' AUSER" con sede in Imola Via Emilia 44 ,

All'atto della sua costituzione la base associativa era formata da 57 soci fondatori.

A comporre il primo Comitato Direttivo, formato da 16 membri che sarebbero rimasti in carica 3 anni, furono nominati i signori:

Ferdori Cleofe	Presidente
Cavini Adriano	Vice Presidente
Tullo Pierina	Segretaria

Membri:

Farolfi Maria	Rambaldi Giorgio
Ronchi Luigi	Pirazzoli Luisa
Pasotti Mario	Scomparcini Silvano
Lelli Livio	Poli Pietro
Gardi Aldo	Scala Bruno
Dal Pozzo Loredana	Tossani Lella
Camaggi Umberto	



AUSER VOLONTARIATO E AUSER TERRITORIALE

Sulla base di quanto deciso alla Conferenza di Organizzazione di Monopoli del 2003, l'Associazione comprende due strutture: Auser Volontariato e Auser Territoriale. Entrambe sono mosse dagli stessi valori e principi, pur essendo giuridicamente autonome.

AUSER VOLONTARIATO

In data 20 Febbraio 1991, nacque l'Associazione denominata "CENTRO DI ATTIVITA' AUSER" iscritta all'Albo Regionale con Decreto n. 897 del 23/12/1992.

L'Assemblea dei Soci del 13 Dicembre 2003 deliberò la modifica della denominazione dell'Associazione da "CENTRO DI ATTIVITA' AUSER IMOLA" in "AUSER VOLONTARIATO IMOLA" con sede in via Amendola 8, Imola.

L'AUSER Volontariato di Imola promuove attività di volontariato e solidarietà ispirandosi alla Carta dei Valori AUSER.

Al 31 Dicembre 2008 prestano la loro attività n. 436 soci volontari.

L'attuale Presidente è il sig. **Mario Peppi** eletto dal Comitato Direttivo nella riunione del 19/04/2008.

Fanno parte del Comitato Direttivo i signori:

Tullo Piera	Ferdori Cleofe
Becca Lino	Cinosuro Anna Rita
Campolo Giovanni	Friendi Giovanni
Tinti Giovanna	Caroli Getulio
Bordini Lino	Baldazzi Sante
Gardelli Valerio	Baruzzi Erminia
Da Sasso Gertrude	Turrini Maria Luisa

Sindaci Revisori:

Ronchi Luigi
Campana Brunella

AUSER TERRITORIALE

In data 13 Dicembre 2003 nacque l'Associazione denominata AUSER Territoriale.

Iscritta nel Registro Provinciale delle Associazioni di Promozione Sociale ai sensi dell'art. 4 della Legge Regionale n 34 del 09/12/2002.

Associazione per l'autogestione dei servizi e la solidarietà , rivolge prevalentemente la propria attività ai soci.

Al 31 Dicembre 2008 conta n. 871 soci.

Ha sede in Imola, via Amendola 8.

Ricoprono la carica di Presidente il sig. **Mario Peppi** e di Vice Presidente la sig.ra **Dal Monte Bruna**, eletti dal Comitato Direttivo nella riunione del 19/04/2008.

Fanno parte del Comitato Direttivo i signori:

Aramini Gaspare
Brunori Sanzio
Farolfi Maria
Tullo Piera

Berti Laura
Codronchi Flaminia
Tinti Giovanna

Membri del collegio Sindacale sono i signori:

Bacchilega Paola
Masi Claudio
Pasini Pierangela

L'ARTICOLAZIONE TERRITORIALE

Oltre alla sede centrale di Imola esistono sedi decentrate AUSER nei Comuni di :

- * Borgo Tossignano,
- * Bubano / Mordano
- * Casalfiumanese.
- * Castel San Pietro Terme,
- * Fontanelice,
- * Sassoleone,



IL GOVERNO E LE RISORSE UMANE

LA COMPAGINE SOCIALE

Al 31/12/2008 i soci hanno raggiunto quota 871 .

I volontari e le volontarie attive sono 436 e rappresentano il 50% del totale dei soci.

Soci	totale	femmine	maschi
fino a 29 anni	9	7	2
da 30 a 54 anni	92	62	30
da 55 a 64 anni	312	188	124
oltre i 64 anni	458	285	173
Totale	871	542	329

Volontari attivi	totale	femmine	maschi
fino a 29 anni	9	7	2
da 30 a 54 anni	79	48	31
da 55 a 64 anni	187	96	91
oltre i 64 anni	161	89	72
Totale	436	240	196

ANDAMENTO SOCI ULTIMI 4 ANNI

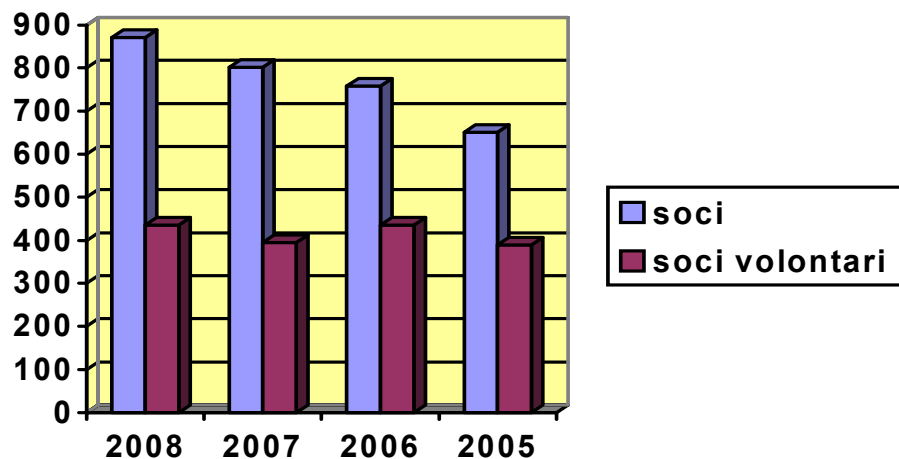

IL SISTEMA DI GOVERNO

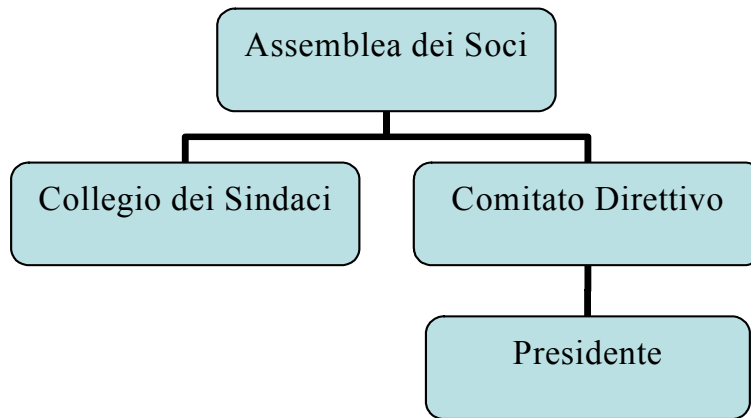

Il sistema di governo di Auser Volontariato e di Auser Territoriale prevedono entrambi :

L'Assemblea dei Soci e/o dei Delegati

Il Comitato Direttivo

La Presidenza

Il Presidente

Il Collegio dei Sindaci

L'assemblea dei Soci e/o dei Delegati

L'Assemblea dei Soci e/o dei Delegati è il massimo organo deliberante.

L'Assemblea:

Elegge i componenti il Comitato Direttivo;

Elegge i Componenti del Collegio Sindacale;

Delibera sulle modificazioni dello Statuto;

Delibera lo scioglimento dell'Associazione;

Delibera l'approvazione del Bilancio consuntivo e del Bilancio preventivo;

Approva le linee programmatiche dell'Associazione;

L'Assemblea dei soci viene convocata in via ordinaria, almeno una volta all'anno, per l'approvazione del bilancio consuntivo e preventivo, in via straordinaria per deliberare sulla modifica dello statuto o lo scioglimento dell'associazione.

Il Comitato direttivo

Il Comitato Direttivo di Auser Territoriale e di Auser Volontariato sono composti numericamente secondo la determinazione dell'Assemblea dei Soci.

Attualmente il Comitato direttivo di Auser Territoriale è formato dal Presidente e da 8 consiglieri ed il Comitato direttivo di Auser Volontariato è formato dal Presidente e da 14 consiglieri.

Il Comitato Direttivo ha il compito di:

Realizzare i deliberati dell'Assemblea e dirigere l'Associazione a tutti gli effetti;

Emanare norme regolamentari di esecuzione di quanto previsto dallo Statuto, nonché il regolamento disciplinare del personale e di ogni altro regolamento interno;

Eleggere tra i suoi componenti il Presidente dell'Associazione;

Ha facoltà di integrare la presidenza con altri componenti sulla base del modello organizzativo adottato;

Decidere la costituzione di istituti e organizzazioni di servizio;

Convocare convegni e conferenze;

Decidere la nomina dei componenti e dei responsabili delle commissioni e settori di lavoro;

Deliberare la bozza di bilancio consuntivo e preventivo dell'Associazione da sottoporre all'Assemblea e la relazione sull'attività svolta;

Deliberare sull'ammissione a socio e sull'esclusione motivata e/o sull'espulsione.

I consiglieri restano in carica tre anni e sono rieleggibili.



Il Presidente

Ha la rappresentanza legale dell'associazione nei confronti dei terzi ed in giudizio;

Egli convoca e presiede le riunioni dell'assemblea e del comitato direttivo;

Sottoscrive i contratti;

Contrae obbligazioni in nome e per conto dell'istanza dallo stesso rappresentata;

Propone al Comitato Direttivo i programmi di attività e le altre iniziative dell'Associazione e vigila sulla loro realizzazione;

Svolge funzioni di coordinamento dell'attività dell'Associazione;

Adotta le decisioni urgenti, salvo ratifica del Comitato Direttivo;

Predisporre il bilancio consuntivo e preventivo.

Resta in carica tre anni ed è rieleggibile.

Il collegio dei Sindaci Revisori

Il Collegio dei Sindaci è formato da tre componenti effettivi e due supplenti.

Il Collegio :

Controlla periodicamente la gestione amministrativa dell'Associazione;

Verifica la regolare tenuta delle scritture e dei documenti contabili;

Esamina il bilancio preventivo e ne riferisce per iscritto al Comitato Direttivo;

Predisporre una relazione annuale sul bilancio consuntivo da presentare al Comitato Direttivo e all'Assemblea dei Soci in sede di approvazione.

Resta in carica tre anni ed è rieleggibile.



IL CONTESTO DI RIFERIMENTO

L'attività di AUSER si esplica nel territorio del Circondario di Imola, di cui fanno parte 10 Comuni (Castel Del Rio, Fontanelice, Borgo Tossignano, Casalfiumanese, Imola, Dozza, Castel San Pietro, Mordano, Castel Guelfo, Medicina) con 127.554 abitanti di cui 64.903 femmine e 62.651 maschi.

Dal punto di vista demografico, nell' ultimo ventennio, si rilevano le seguenti modificazioni:

- ▷ incremento delle nascite 15,59% nella fascia d'età 0 - 14;
- ▷ incremento della popolazione anziana oltre i 65 anni del 45,41%.

Gli anziani che vivono nel Circondario di Imola sono 28.986, pari al 22,72 % della popolazione. Le donne rappresentano il 56,12 % del totale degli anziani, gli uomini il 43,88%.

Importante è evidenziare l'elevata percentuale di "Grandi Anziani", infatti il 27% della popolazione anziana del Circondario di Imola ha più di 80 anni.

I dati del Censimento del 2001 fanno emergere che su 48.128 famiglie del Circondario di Imola 12.016 sono mono componenti, e di queste l' 8,7% è composta da anziani con più di 74 anni.

Nel territorio di riferimento gli anziani non autosufficienti in carico ai servizi socio sanitari sono circa il 26,8 % della popolazione con oltre i 75 anni.

Ai problemi sanitari connessi all'invecchiamento della popolazione vanno ad aggiungersi forme di solitudine e isolamento sociale che rendono complessi i bisogni degli anziani.

Oggi si assiste ad una diffusa cultura della cura domiciliare, che trova , però, difficoltà a realizzarsi pienamente per il mutamento avvenuto nella struttura della famiglia. D'altra parte il contesto socio sanitario nazionale non agevola il superamento delle difficoltà derivanti dalle carenze nei servizi dovuti alle sempre maggiori ristrettezze delle risorse disponibili.

In questo ambito quindi ben si colloca l'attività di Auser Volontariato, che, attraverso i suoi progetti, da un lato valorizza gli anziani più attivi e dall'altro sostiene i più deboli.

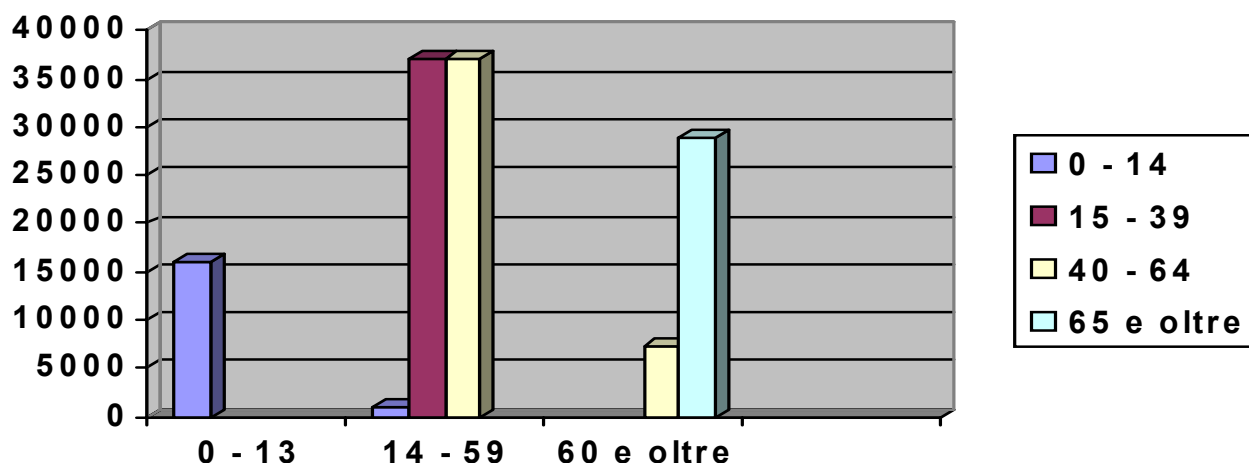

I PORTATORI DI INTERESSE - GLI STAKEHOLDER

Gli stakeholder sono :

a) Governo

Auser Nazionale

Auser Regionale

Consiglio direttivo

Risorse umane (soci, collaboratori)

b) Finanziatori

Enti Locali in convenzione

Comuni

Provincia

Azienda Ausl

Farmacie

Banche e Fondazione

Privati

c) Partner

Altre associazioni di volontariato

Centro Servizi per il Volontariato

Sindacato



a) Governo

E' un'organizzazione a rete con un governo centrale:

Presidente nazionale, Vice Presidente nazionale ed un Comitato Direttivo, composto da delegazioni regionali.

A cascata seguono i governi regionali e provinciali.

Va sottolineato che le associazioni di base costituiscono solitamente organizzazioni autonome radicate nel proprio territorio. Ogni associazione infatti, elegge i propri organi dirigenziali e prende le proprie decisioni.

Portatori di interesse: Risorse umane (Soci, collaboratori)	Obiettivi: Favorire la partecipazione democratica alle scelte di indirizzo dell'Associazione. Rendicontare in modo puntuale. Favorire la formazione professionale. Valorizzare il loro apporto all'interno della struttura.
---	---

b) Finanziatori

Nel corso del 2008 coloro che hanno reso possibili le attività solidaristiche della nostra Associazione sono stati, gli Enti Locali, e tutti i soggetti privati che hanno sottoscritto donazioni ed elargito contributi in favore di Auser.

Ricordiamo:

Portatori di interesse: Pubblica Amministrazione Fondazioni Bancarie Privati	Obiettivi: Creare occasioni di confronto ed approfondimento sulle tematiche riguardanti il Volontariato. Lavorare in sinergia per lo sviluppo di reti tra istituzioni e volontariato. Costruire rapporti di fiducia. Rendicontare puntualmente l'utilizzo delle risorse.
---	--

c) Partner

Portatori di interesse: Altre Associazioni di Volontariato Sindacato Centro Servizi per il Volontariato	Obiettivi: Instaurare collaborazioni. Promuovere la cultura della solidarietà. Creare occasioni di incontro e di scambio di informazioni Richiesta di informazioni, notizie e servizi utili all'Associazione. Promuovere la cultura del volontariato. Richiesta di corsi di qualificazione per i volontari. Aumentare la visibilità dell'Associazione sul territorio.
--	--

LE RISORSE ECONOMICO-FINANZIARIE E LA DOTAZIONE PATRIMONIALE

LE RISORSE ECONOMICHE A DISPOSIZIONE

Nell'anno 2008 Auser, complessivamente inteso, ha potuto contare su un ammontare di risorse economiche pari a € 175.048,80, (€ 157.973,62 di Auser Volontariato e € 17.075,18 di Auser Territoriale).

Le entrate di Auser Volontariato sono state prevalentemente connesse alla sottoscrizione di convenzioni con Enti Locali.

LE RISORSE RACCOLTE E IL LORO UTILIZZO

AUSER TERRITORIALE

ONERI	€	PROVENTI	€
AUSER Nazionale per quote associative	4.624,00	Quote Associate	8.720,00
Spese organizz. convegni e manifestazioni	2.473,77	Contributi da Enti	1.300,00
Spese stampa e propaganda	1.458,24	Contributi volontari liberalità	6.375,00
Spese per formazione	1.600,00	Proventi finanziari	309,18
Viaggi e trasferte	526,79	Proventi straordinari	371,00
Spese generali	1.204,47		
Imposte e tasse	347,16		
Oneri finanziari	211,88		
Avanzo di esercizio	4.628,87		
Totale a pareggio	17.075,18		17.075,18

PROVENTI

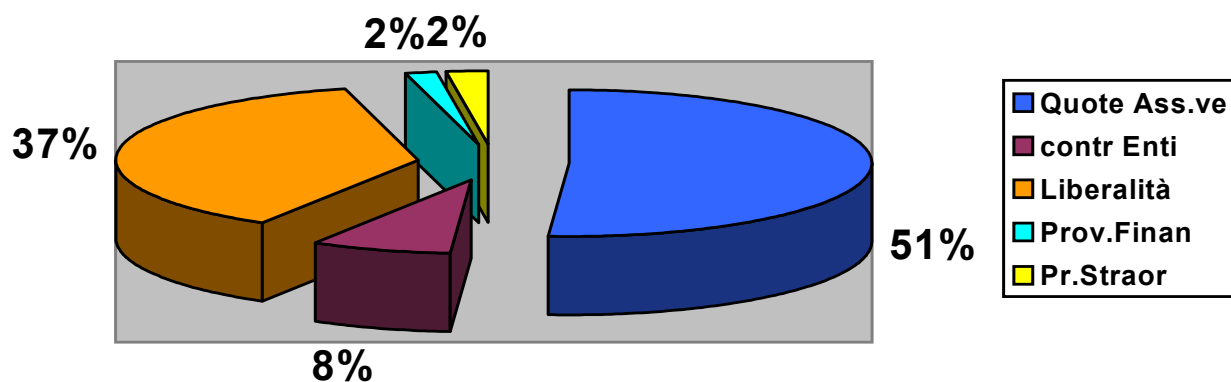

AUSER VOLONTARIATO

ONERI	€	PROVENTI	€
Solidarietà Nazionale	9.201,81	Quote Ass. Tesseramento	1.000,00
AUSER Naz. Per tessere associative	621,00	Convenzioni varie	84.832,41
Organiz. Convegni e Manifestazioni	17.402,18	Contributi da privati	63.285,73
Assicurazioni	3.882,00	Interessi attivi	2.941,43
Rimborso spese collaboratori	19.962,79	Progetto Ausilio	4.562,75
Spese per stampa e propaganda	10.381,53	Sopravvenienze attive	1.351,30
Spese per il personale	2.201,47		
Spese generali	75.811,63		
Imposte e tasse	3,72		
Fondi	5.000,00		
Oneri finanziari	283,65		
Oneri straordinari	417,75		
Avanzo di esercizio	12.804,09		
Totale a pareggio	157.973,62		157.973,62

PROVENTI

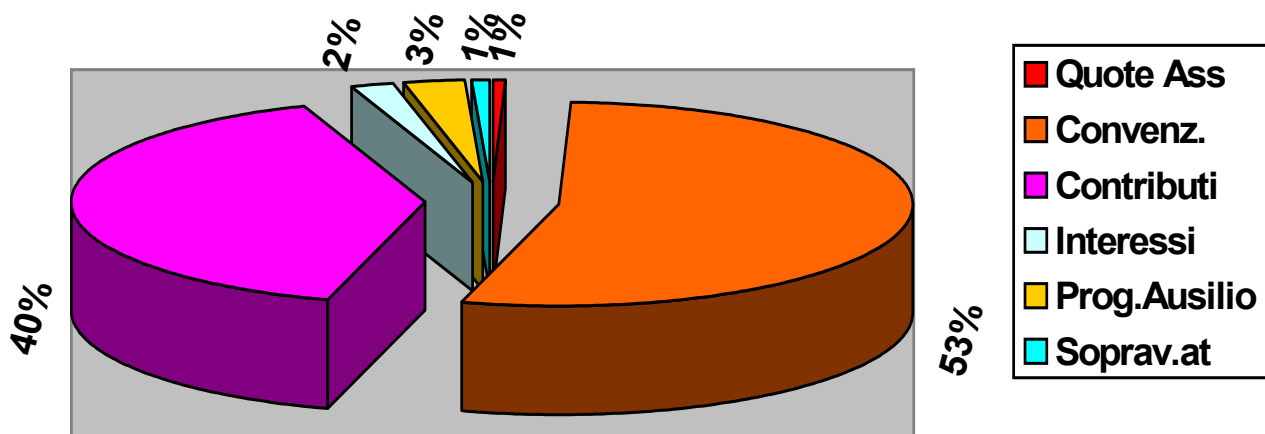

IL PERSEGUIMENTO DELLA MISSIONE

LE ATTIVITÀ DI AUSER IMOLA

Le volontarie ed i volontari dell'Auser di Imola sono impegnati su molteplici fronti. Oltre alle tradizionali attività di socializzazione, come le attività ludiche, il turismo sociale, le vacanze per gli anziani, ci sono i progetti gli interventi di aiuto alla persona, come meglio specificati nei quadri allegati.

Si tratta di attività e di progetti attuati in base a convenzioni sottoscritte con le Amministrazioni Locali, ASP e AUSL di Imola, ovvero di iniziative dell'Associazione utilizzando i fondi a disposizione.

Tipologia attività	utenti	volontari	Ore volontariato
Trasporti	321	83	15000
Compagnia telefonica	89	8	1300
Prestazioni Ambulatoriali	500	112	3000
Tutela	77	9	700
Turismo sociale	505	7	500
Progetti finalizzati	541	192	2000
AUSILIO	82	15	4300
Direzione/Amministrazione	/	10	5000
TOTALE		436	31800

AIUTO ALLA PERSONA

Nel corso del 2008 Auser ha sottoscritto n. 6 convenzioni con:

ASP, AUSL di Imola, Montecatone Rehabilitation, Centro Commerciale Leonardo, Comune di Castel San Pietro Terme e Comune di Casalfiumanese.

Le convenzioni riguardano le attività di aiuto alla persona rivolto prevalentemente alla popolazione anziana :

- a. **Trasporti**: accompagnamento per visite mediche, terapie e centri diurni;
- b. **Gestione di ambulatori** di terapia iniettiva, misurazione pressione arteriosa, test glicemia e piccole medicazioni;
- c. **Attività di sostegno ad anziani**;
- d. **Sostegno a portatori di handicap e alle loro famiglie**;

a. TRASPORTI

Nel 2008 sono stati effettuati **km 93.641** con **9 automezzi** e **83 autisti volontari** :

Parco automezzi :

Automobili di proprietà	n. 2
Pulmini Attrezzati di proprietà	n. 4
Pulmini Attrezzati in comodato d'uso	n. 3

TRASPORTI IN CONVENZIONE

PIANURA	IMOLA CITTA'	COMPREN- SORIO	FUORI COM- Prensorio	SILVIO ALVISI PER TERA- PIA	CENTRO DIURNO A- MARCORD E RSA	BUBANO COMPREN- SORIO	BUBANO FUORI COM- Prensorio	TOTALE
VOLONTARI IMPEGNATI								45
Km PERCORSI	2658	1215	2654	5400	27180	4021	979	44107
N° VIAGGI								2688

VALLATA	BORGHO TOSSIGNANO		OPERA PIA S. MARIA		TOTALE
	COMPREN- SORIO	FUORI COM- Prensorio	COMPREN- SORIO	FUORI COM- Prensorio	
VOLONTARI IMPEGNATI					28
Km PERCORSI	14428	1878	7720	38	24064
N° VIAGGI	494		332		826

TRASPORTI LIBERI (non in convenzione)

Questi trasporti vengono effettuati su richiesta di persone che avendo problemi di deambulazione si trovano in difficoltà a raggiungere un ambulatorio o altra destinazione

VALLATA	SASSO LEONE		CASALFIUMANESE		TOTALE
	COMPREN- SORIO	FUORI COM- Prensorio	COMPREN- SORIO	FUORI COM- Prensorio	
VOLONTARI IMPEGNATI	2		2		4
Km PERCORSI	15527	0	6615	0	22142

b. GESTIONE DI AMBULATORI

TERAPIA INIETTIVA, MISURAZIONE PRESSIONE ARTERIOSA, TEST GLICEMIA ,
PICCOLE MEDICAZIONI.

PRESTAZIONI EFFETTUATE	Borgo Tos- signano	Casalfiuma- nese	Castel San Pietro	Sassoleone	Imola Peda- gna	Imola Via Bucci	Imola Vico- lo Inferno	Imola Co- lombarina	TOTALE Tipologia prestazione
Iniezioni intramu- scolo	427	278	1747	250	1148	394	903	1240	6387
Misurazione Pres- sione arteriosa	970	971	1747	299	1255	696	2489	2216	10643
Glicemia		292	698	129	78	94	54	240	1585
Piccole medicazio- ni		161	108	60	14	25	4	185	557
Iniezioni a domici- lio		543	775	24	200	161	17	57	1777
TOTALE PRE- STAZIONI per ambulatori	1397	2245	5075	762	2695	1370	3467	3938	20949
N° VOLONTARI IMPEGNATI	11	18	20	2	27	16	18		112



c. ATTIVITÀ DI SOSTEGNO ad ANZIANI

Nell'ambito del volontariato civico, Auser ha sottoscritto convenzioni con alcuni Comuni della vallata per le seguenti prestazioni:

	PRESTAZIONI SOCIALI		CURA DEL VERDE		SPESA A DOMICILIO		TOTALE	
	Volontari impegnati	Ore di volontariato	Volontari impegnati	Ore di volontariato	Volontari impegnati	Ore di volontariato	Volontari impegnati	Ore di volontariato
Casa di Riposo Castel S. Pietro	2	400			3	100	5	500
Casa di Riposo Dozza	2	100					2	100
Comune Casalfiumanese	50	87	18	2030			68	2117
Sassoleone	5	261	3	839	3	60	11	1160
TOTALE	59	848	21	2869	6	160	86	3877



. ACCOMPAGNAMENTO AI PRESIDI SANITARI E ALTRO

AUSER sottoscrive annualmente una Convenzione con ASP per l'accompagnamento ai presidi sanitari dei cittadini che rientrano nelle seguenti categorie: anziani autosufficienti privi di rete parentale in grado di soddisfare le loro esigenze di mobilità e invalidi anche temporanei .

Un'altra convenzione sempre con ASP per il CONDOMINIO SOLIDALE vede impegnati 16 volontari dal lunedì al venerdì per effettuare : segretariato sociale, ritiro presso i Medici di Base di ricette e prescrizioni mediche, aiuto per la spesa, terapia iniettiva sotto il controllo del Medico di Base e attività ricreative.

. IMOLA : AUSILIO IN COLLABORAZIONE CON COOP. ADRIATICA

Permane nel 2008 la collaborazione con Coop. Adriatica per sviluppare il servizio "Ausilio", che prevede la consegna, da parte di 22 volontari, della spesa a domicilio a 64 persone non autosufficienti.

. CASTEL SAN PIETRO TERME : AUSILIO - SPESE A DOMICILIO

4 volontari del Comune di Castel San Pietro eseguono il servizio di spesa con consegna a domicilio per 9 persone non autosufficienti.



d. SOSTEGNO A PORTATORI DI HANDICAP E LORO FAMIGLIE

. Trasporti in convenzione con COOP ADRIATICA a favore degli ospiti dell' ospedale MONTECATONE REHABILITATION

Premesso che il Centro di Riabilitazione è dislocato in una località lontana dal centro città e pressoché priva di servizi, la prestazione è rivolta ai pazienti ricoverati a Montecatone ed ai loro parenti che li assistono i quali, due volte alla settimana, vengono accompagnati a Imola al Centro Commerciale Leonardo e ritorno per effettuare acquisti.

VOLONTARI IMPEGNATI	5
KM PERCORSI	3328
N° VIAGGI	200
PERSONE TRASPORTATE	4160

. Attività presso L' ospedale MONTECATONE REHABILITATION

Ogni anno viene stipulata una convenzione con MONTECATONE REHABILITATION per la copertura assicurativa dei volontari che operano presso la struttura ospedaliera.

I volontari prevalentemente svolgono la loro attività presso il "Dipartimento reinserimento" con lo scopo di aiutare i degenti a riallacciare i rapporti con il mondo esterno ed inoltre forniscono un sostegno psicologico in fase di uscita dall'ospedale.

Nel 2008 i volontari impegnati sono stati n. 30 .

I volontari assegnati al progetto periodicamente partecipano a corsi formativi ed informativi per meglio svolgere la loro attività.

Alcune delle attività che si svolgono sono: compagnia, laboratorio di musica, laboratorio di bigiotteria, gioco del ping-pong, giochi di gruppo e una volta alla settimana accompagnamento per le spese.



COMPAGNIA TELEFONICA

Il 19/04/2004 si inaugurava il servizio di "Compagnia Telefonica" che è svolto in collaborazione con i Servizi Sociali dell'ASP e i Medici di Base i quali segnalano all'AUSER il nominativo delle persone che per vari motivi necessitano di compagnia. Le volontarie dell'AUSER si attivano contattando telefonicamente la persona segnalata la quale verrà richiamata settimanalmente da una volontaria, prevalentemente la stessa, al fine di instaurare un rapporto amicale.

Volontari impegnati n.	8
Chiamate effettuate.	2845
Persone contattate	89

.TELECOMPAGNIA

Nel 2008 si è attivato un nuovo servizio in convenzione con ASP che ha lo scopo di monitorare, sempre a mezzo del telefono, alcune persone con difficoltà segnalate dall'ASP.

Queste persone vengono contattate telefonicamente 2 volte alla settimana per instaurare con loro un rapporto e svolgere una funzione di compagnia, nel contempo si mantiene un collegamento con gli Assistenti Sociali dell'ASP che hanno segnalato il nominativo.

Volontari impegnati n.	11
Persone contattate	13

. EMERGENZA CALDO

Da alcuni anni, in accordo con l'AUSL di Imola, nel periodo estivo vengono effettuate con periodicità telefonate a persone molto anziane che vivono da sole per accertarsi del loro stato di salute e per fornire consigli su come meglio affrontare il caldo.

L'elenco delle persone da contattare viene trasmesso all'AUSER dalla stessa AUSL di Imola, dai Servizi Sociali dell'ASP e dai Medici di Base.

TUTELA

Tutela nasce nel 2006 a seguito dell'incorporazione in AUSER IMOLA dell'Associazione di Volontariato denominata "Centro per la Tutela dei Diritti".

Questa attività aiuta i cittadini a meglio comprendere le varie problematiche che si possono presentare nella quotidianità, supporta nel disbrigo di pratiche burocratiche o, nel caso di contenzioso, ad ottenere il riconoscimento di un torto subito.

Nel 2008 ha visto impegnati 9 volontari i quali hanno trattato 77 casi relativi a:

Sanità	N. 56	Casi
Civili	N. 10	Casi
Pubblica Amm.ne	N. 3	Casi
Sociale	N. 8	Casi

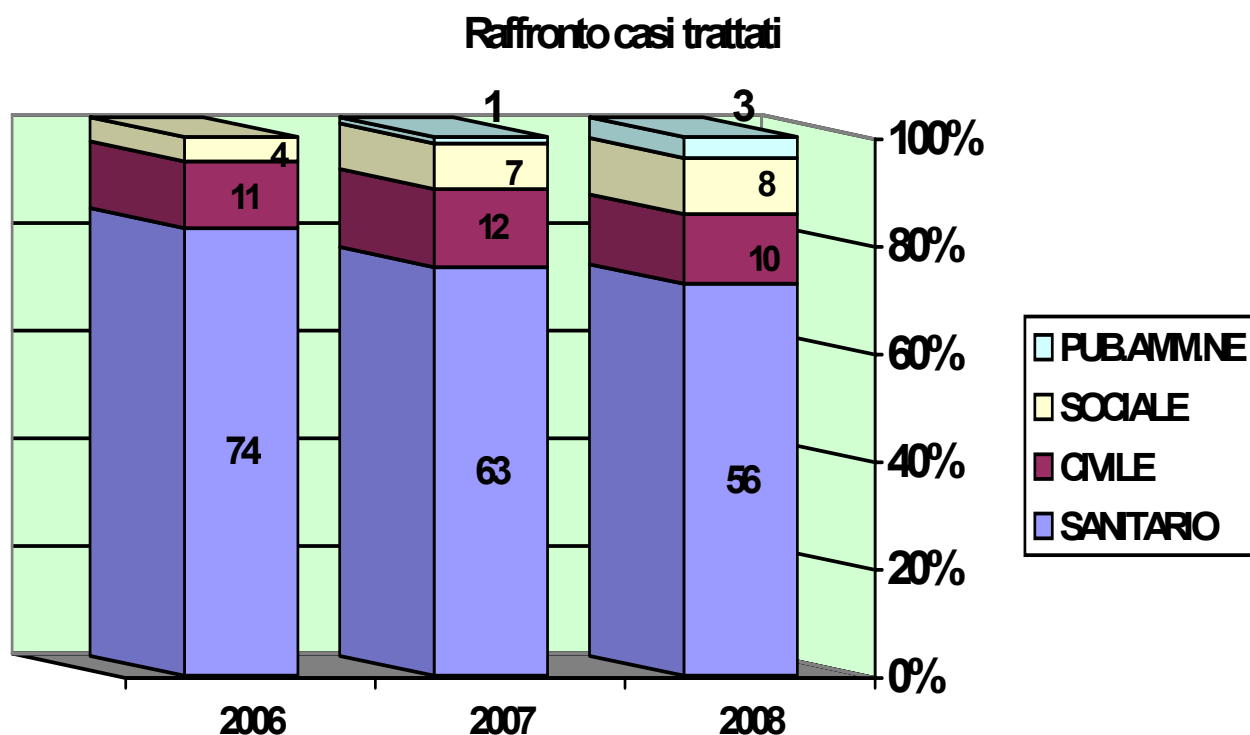

TURISMO SOCIALE

Momenti ricreativi legati alla partecipazione di gite di diversa durata rappresentano una significativa possibilità di prevenzione dal disagio legato alla solitudine.

Nel 2008 si è formato un gruppo di 7 volontari che hanno programmato, organizzato le gite e accompagnato circa 505 persone.

Con cadenza mensile nel periodo che va dall'autunno alla primavera nel 2008 si sono effettuate:

GITE DI MEZZA GIORNATA

FAENZA: Palazzo Milzetti gioiello dell'età neoclassica in Romagna

BENTIVOGLIO : visita al Museo della Civiltà Contadina

FORLI' : Guido Cagnacci protagonista del Seicento tra Caravaggio e Reni

BOLOGNA: Bologna sotterranea alla scoperta del Torrente Aposa e dei Bagni di Mario

SANTARCANGELO DI ROMAGNA : Passeggiata per il borgo antico visita alla chiesa della Colleggiata

GITE DI UN GIORNO

TREVISO: Tesoro di Gengis Khan e visita alla città

ASCOLI PICENO: Alla scoperta della storia millenaria della città dalle cento torri

VITTORIO VENETO e CONEGLIANO VENETO: Le città del prosecco ricche di storia.

CASTAGNE IN ESCLUSIVA: Località Belvedere - una giornata di svago aperta a tutti passeggiando, mangiando, ballando.

ARCO : il mercatino asburgico, il Castello, la chiesa della Colleggiata, l'atelier Segantini

GITE DI DUE GIORNI

UMBRIA SCONOSCIUTA: per scoprire arte e cultura ma non solo

GITE DI PIU GIORNI

DOBBIACO: settimana bianca

LUBIANA E ZAGABRIA: 4 giorni con sosta al Parco Termale di CATEZ

PORTOGALLO : Gita Sociale di 5 giorni alla scoperta di Lisbona, Obidos, Alcobaca, Nazarè, Sintra Bathala, Fatima, Cascais.



ALTRE ATTIVITA' SOCIALIZZANTI

IMOLA: LABORATORIO CREATIVO TIRO A SEGNO

Il 3 Ottobre 2001 "Scuola di Bambole" segnò l'inizio di questa attività con un piccolo gruppo di persone desiderose di trovarsi insieme per imparare a confezionare bambole.

Successivamente il laboratorio, oltre alla confezione di bambole di ogni foggia e grandezza, ha dato spazio alla confezione di cuscini, borse, asciughini, patchwork e tanto altro ancora.

Il gruppo iniziale si è arricchito, attualmente sono 20 le volontarie che si ritrovano, da ottobre a giugno ogni giovedì presso il Centro Anziani Tiro Segno, per trascorrere un momento piacevole di incontro, e offrire a ciascuno la possibilità di socializzare, di contrarre nuove amicizie, di confrontarsi.

I manufatti realizzati vengono venduti in occasione di manifestazioni locali e mercatini ed i proventi sono destinati a finanziare le diverse attività dell'Associazione.

OSTERIA GRANDE : LABORATORIO CREATIVO TEATRALE "LA COMPAGNIA DEL BUON UMORE"

L'attività nasce nel 2005 grazie alla fantasia di 15 volontarie che si sono dedicate alla recitazione delle favole con burattini di carta pesta. Il gruppo cura la sceneggiatura, la creazione delle scene, la realizzazione dei burattini, le voci, le musiche, le luci. I copioni delle favole fino ad ora realizzate sono state scritte e adattate dal gruppo sulle tracce di favole conosciute come: Pinocchio, Peter Pan, Le Fate Malvage.

La prima rappresentazione teatrale fu la messa in scena della favola Pinocchio in occasione della Festa della Befana.

Attualmente le rappresentazioni sono richieste da: scuole, centri sociali, case di riposo, reparto di pediatria dell'Ospedale Sant' Orsola di Bologna, ecc.....

Nell'anno 2008 si sono realizzate n. 20 rappresentazioni.



CASTEL SAN PIETRO TERME : LABORATORIO CREATIVO

Periodicamente 14 volontarie si ritrovano per realizzare oggettistica di varia natura che viene venduta in occasione di manifestazioni locali e mercatini natalizi della Solidarietà. Dando sfogo alla propria fantasia si creano palline ricoperte con stoffe riciclate o regalate, presepi costruiti con materiale raccolto nei boschi, decoupage eseguito su vetro e tanti altri oggetti da appendere all'albero di Natale. Inoltre vengono realizzate calze e sacchetti porta biancheria riempiti di prodotti alimentari da donare agli anziani delle case protette (Coccinella e Dozza) in occasione dell'Epifania.

BORGO TOSSIGNANO:

1. GRUPPO "AMARCORD"

Il "Gruppo Amarcord" si ritrova ogni giovedì ed è formato da circa 20 anziani e 2 volontari che curano la gestione. E' presente nel paese già da qualche anno, con lo scopo di allietare le giornate dei partecipanti con giochi di società, partecipazione a manifestazioni culturali e sociali, "spuntini" di gruppo.

Nel mese di giugno è consuetudine concedersi una settimana di relax tutti assieme al mare.

2. SEZIONE DI BORGO TOSSIGNANO

La sezione di Borgo Tossignano oltre alla gestione dell'ambulatorio e dei trasporti ogni anno, in occasione della Festa della BEFANA, organizza una "TOMBOLISSIMA". L'iniziativa trova un largo consenso in quanto si registrano ad ogni edizione mediamente 250 presenze.

BUBANO : LABORATORIO

Il comune di Mordano ha messo a disposizione dell'AUSER una sala della biblioteca di Bubano da utilizzare la domenica pomeriggio per attività di intrattenimento rivolte a persone anziane. 5 volontari sono impegnati nell'intrattenimento di circa 30 persone e per essi organizzano: gioco delle carte, tombola con merenda e alla fine dell'anno pranzo ad offerta libera

IMOLA : PROGETTO MASSIMO

Riguarda un ragazzo tetraplegico : 4 infermieri volontari coadiuvano i genitori nell'assistenza e accompagnamento nelle uscite.

GINNASTICA DOLCE PER ANZIANI

Nell'ambito delle azioni destinate alle buone pratiche per contenere l'invecchiamento si organizzano corsi di ginnastica dolce con la collaborazione di personale qualificato.

IMOLA

Volontari impegnati n.	5
Persone destinatarie del progetto	70

CASTEL SAN PIETRO TERME

Volontari impegnati n.	5
Persone destinatarie del progetto	70

OSTERIA GRANDE

Volontari impegnati n.	3
Persone destinatarie del progetto	30

FONTANELICE : PRANZO DI NATALE

Si tratta di una iniziativa in collaborazione con il Comune di Fontanelice : ogni anno si organizza un pranzo di Natale ad offerta libera aperto a tutti gli anziani del Comune di Fontanelice e limitrofi.

Volontari impegnati n.	15
Persone destinatarie del progetto	110

PROGETTI FINALIZZATI

MARCONI ANZIANI SOLI

Progetto finanziato dal Comune di Imola a favore di Anziani. Il progetto prevede attività di compagnia per uscite, attività di lettura, e attività ricreative come la tombola o il gioco delle carte.

Volontari impegnati n.	2
Persone destinatarie del progetto	30

IMOLA : LA SFIDA DEL CUORE

La “Sfida del cuore”, la cui organizzazione vede coinvolti 50 volontari, consiste nell’organizzazione di una cena ad offerta libera che ha come attrattiva la partecipazione di personaggi dello spettacolo i quali, il giorno successivo, si sfideranno in una gara di gokart presso l’autodromo Dino Ferrari di Imola.

Il ricavato della manifestazione del 2008 è stato destinato all’Associazione La Giostra per il progetto “DOPO DI NOI” . La Fondazione Dopo di Noi aiuta i genitori di persone con disabilità a individuare le soluzioni più adeguate a garantire una buona qualità di vita al figlio, quando essi non saranno più in grado di occuparsene.

IMOLA : PIAZZA ROMAGNA

Progetto “Buon Vicinato” finanziato dal Comune di Imola prevede la programmazione di momenti ricreativi per anziani quali “Leggiamo insieme alcune pagine di storia.”

Volontari impegnati n.	2
Persone destinatarie del progetto	40

MUSICA E IMMAGINI SOTTO LE STELLE

Con il patrocinio del Comune di Imola all'interno del progetto "Imola In Musica" l'iniziativa che si è svolta presso il Centro Anziani Tiro a Segno di Imola è giunta alla III edizione con **"NOTTE DI NOTE TRA LE RIGHE"**

Due appuntamenti serali di letture accompagnate da sottofondi musicali e visivi

- "La Sovrana lettrice" di A. Bennet, con musiche anni '60
- "Il Gattopardo" di G.T. di Lampedusa, con musiche d'epoca suonate alla pianola e proiezioni di spezzoni del film "Il Gattopardo" di L. Visconti.

Volontari impegnati n. 8

Destinatari del progetto n.120



CORSI RIVOLTI ALLA SALVAGUARDIA DELLA QUALITÀ DELLA VITA

“MEMORY TRAINING”

Con il patrocinio del Comune di Imola Assessorato Politiche Sociali Ufficio Promozione Sociale Anziani è stato organizzato un corso per mantenere viva la memoria.

Programma di ginnastica mentale rivolto ad anziani non patologici.

Obiettivi:

- Attivare e stimolare le competenze cognitive
- Fornire strategie di consolidamento e richiamo delle tracce mestiche che possono essere utilizzate anche nella vita quotidiana
- Favorire il senso di autoefficacia attraverso anche un apprendimento senza errori
- Stimolare la socializzazione

Il corso ha avuto una durata di 10 lezioni con la partecipazione di 40 persone.

“INSIEME IN SALUTE”

Con la collaborazione di Nuovo Circondario Imolese (che comprende i comuni di Imola, Medicina, Mordano, Castel Del Rio, Fontanelice, Castel San Pietro Terme, Castel Guelfo, Borgo Tosignano, Dozza, Casalfiumanese) ASP Circondario Imolese, ALZHEIMER ITALIA Imola, Servizio Sanitario Regionale Emilia Romagna, SOLARIS, CGIL - SPI IMOLA

Programma di iniziative per mantenersi sani in compagnia :

- Educazione alimentare per un regime equilibrato e completo nei principali nutrienti;
- Attività fisica come regola per migliorare lo stato di salute e contenere l'insorgenza di innumerevoli malattie;
- Oggi cucino io : una giornata con il cuoco dell'AUSL di Imola per imparare semplici e sane ricette.

Il corso ha avuto una durata di 4 lezioni con la partecipazione di 40 persone.



LABORATORIO DI SCRITTURA AUTOBIOGRAFICO:

Alla scoperta del valore terapeutico della scrittura.

S'è trattato di un laboratorio di scrittura autobiografica, che si è tenuto con cadenza settimanale nei mesi di Ottobre, Novembre e Dicembre 2008 e al quale hanno partecipato 5 donne ed un uomo, curiosi di provare ad esplorare la propria vita passata per riassaporare le esperienze significative, recuperare episodi, luoghi, detti, oggetti particolari e provare poi a scriverne con l'aiuto di una volontaria che ha curato e condotto lo svolgimento del corso.

Al termine con gli scritti dei corsisti è stato redatto un QUADERNO intitolato "BRICIOLE DI VITA" per la sua realizzazione hanno collaborato 2 volontari.



ATTIVITA' DI PROMOZIONE SOCIALE

. STRUMENTI DI COMUNICAZIONE

Al fine di potenziare la pubblicizzazione delle varie iniziative promosse dall'Associazione a livello locale, regionale e nazionale nell'anno 2008 è stato profuso un costante impegno per mantenere aggiornato il sito internet che gradualmente sta diventando un efficace strumento di comunicazione e conoscenza.

Contemporaneamente al sito internet e con il medesimo obiettivo sono stati prodotti 5 numeri di AUSER NOTIZIE . Si tratta di un foglio che esce periodicamente e informa gli associati sulle principali iniziative AUSER , propone interviste, commenta fatti.

Volontari impegnati	n. 6
Edizioni	n. 5
Copie distribuite	n. 300
Copie inviate per posta elettronica	n. 40



. RACCOLTA FONDI

a. Una delle forme di raccolta fondi, tra le più consolidate, è costituita dall'attività di confezionamento dei pacchi natalizi al Centro Commerciale Leonardo. E' una iniziativa alla quale la cittadinanza risponde sempre con generosità nonostante i tempi difficili.

A partire dalla metà del mese di dicembre fino alla vigilia di Natale i volontari si alternano, dalle ore 9 alle ore 21, per tutti i giorni della settimana compreso le domeniche, per impacchettare i regali acquistati presso il Centro Commerciale.

Le offerte che vengono elargite sono destinate a finanziare le tante attività dell'Associazione.

Giornate di apertura banchetti	16
Volontari impegnati	n. 50

b. La Legge prevede la destinazione del 5x1000 alle Associazioni no profit per dare loro una ulteriore possibilità di reperimento fondi.

Per quanto riguarda l'AUSER di Imola si sottolinea che, a livello regionale, siamo una delle Associazioni che proporzionalmente al territorio e al numero degli iscritti raggiunge i livelli più alti e di questo si ringraziano i concittadini che in tale modo dimostrano il loro apprezzamento per il nostro lavoro.

c. L'iniziativa "in memoria di" dà la possibilità a quanti lo desiderino di fare un offerta in favore di AUSER per ricordare un congiunto.

Questa forma di reperimento fondi, iniziata da qualche anno, unitamente a donazioni costituisce un ulteriore riconoscimento alle attività svolte dall'Associazione a favore degli anziani.

Considerato che uno degli scopi dell'Associazione è anche sensibilizzare su alcuni temi di rilevanza sociale generale, si collocano in questo ordine:

- 1) L'iniziativa per la vendita della pasta prodotta con grano coltivato nei terreni sequestrati alla mafia;
- 2) Partecipazione alle giornate del volontariato;
- 3) Partecipazione a manifestazioni di carattere locale con banchetto e proiezione video delle attività svolte.

